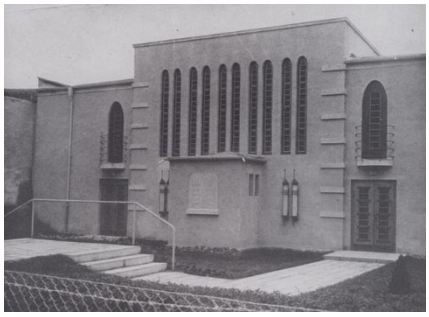

GEW
Pensionäre

Groß Zimmern, im Mai 2017

Liebe Pensionärs-Kolleginnen und Kollegen,

wir laden euch herzlich ein, zu einem Stadtrundgang im alten Dieburg. Unter fachkundiger Führung suchen wir die verschwundenen Spuren jüdischen Lebens, erfahren von alten Konflikten, gemeinsamem Alltagsleben und schrecklichem Ende.

Wir beginnen unseren Weg am Donnerstag, 22. Juni um 15.00 Uhr am Dieburger Museum in der Eulengasse 8.

Bitte meldet euch an unter der Telefonnummer 06162 2014 oder per Mail toepelfrau-toepelmann@t-online.de

Wir freuen uns auf euer Kommen

und grüßen freundlich

Anne und
Rosemarie

“Es ist geschehen, und folglich kann es wieder geschehen: darin liegt der Kern dessen, was wir zu sagen haben.”

[Primo Levi: "Die Untergegangenen und die Geretteten"]